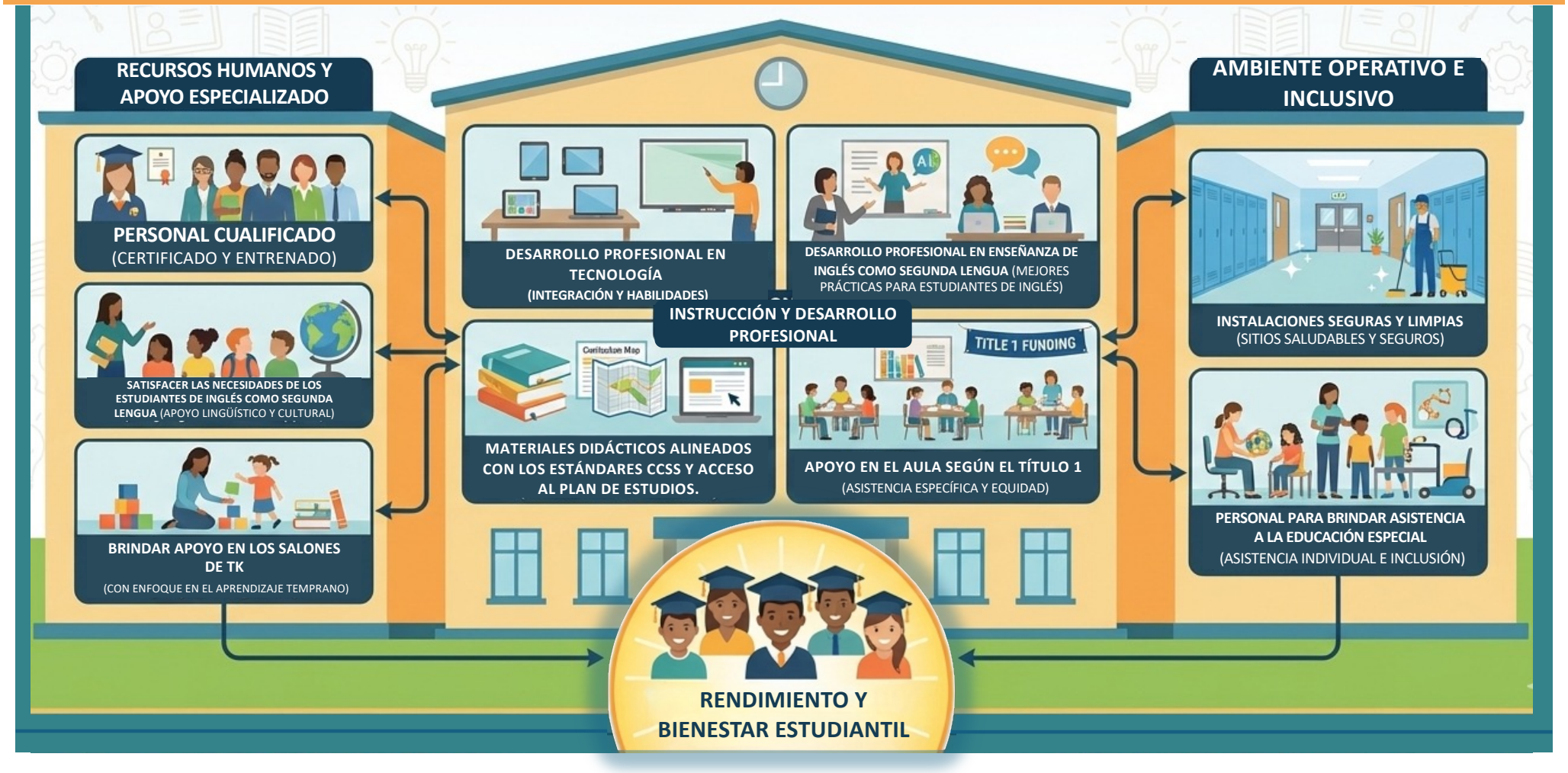OBJETIVO 3: CONDICIONES BÁSICAS PARA UN APRENDIZAJE EFICAZ: UNA BASE PARA EL ÉXITO